

**a Ozieri**  
**€ 60.000**  
**Ref. 201-21**



**160 m2 | : 2 | : 3 | : 7**

**Certificación**

: G

**Informaciones sobre la propiedad**

---> **Indirizzo** <---: VIA OSPEDALE CIVILE, 3

---> **CAP** <---: 7014

---> **camere** <---: 3

---> **bagni** <---: 2

---> **Locali** <---: 7







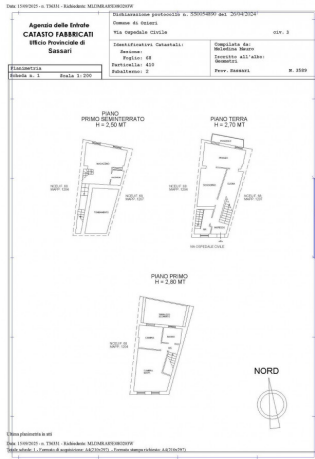

PIANO TERRA

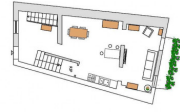

PIANO PRIMO



PIANO SEMINTERRATO

Soluzioni 1